La Nascita

BIIP BIIP BIIP BIIP BIIP
PRONTO...
SI, SONO IO...

COSA?

MANU! È L'OSPEDALE... MIA MOGLIE!!!
DAI FORZA, CORRI... MUOVITI!

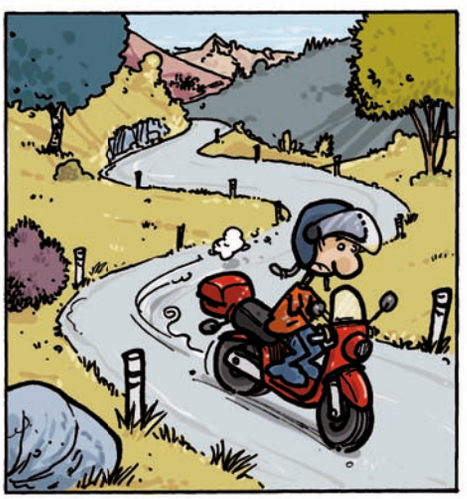

URGENCES

BUON GIORNO, MI PUÓ INDICARE LA STANZA DI SOPHIE NANCHEN, PER FAVORE?
432...

AMORE, SONO IO...

OH LA, LA, NON MI SEMBRI PRORPIO IN FORMA!?...
LA DIALISI È STATA FATICOSA?

SONO STANCA MORTA....
MA HAI BEVUTO ABBASTANZA?

PERCHÈ PIANGI?
MI DISPIACE....
FINIRÀ CHE NON MI VUOI PIÚ BENE...
CHE COSA STAI DICENDO?

QUANDO TORNI SONO SEMPRE SDRAIATA SUL DIVANO GUARDANDO DELLE STUPIDAGGINI ALLA TELEVISIONE. NON ARRIVO NEMMENO PIÚ A FARMI BELLA PER TE MI SENTO PROPRIO BRUTTA...

MA....
NON MI SENTO NEANCHE PIÚ DONNA, QUANDO MI PRENDI NELLE TUE BRACCIA SONO SEMPRE STANCA, DEPRESSA E NON POSSO NEMMENO PIÚ ESAUDIRE I TUOI DESIDERI...

SE MI LASCERAI LO CAPIRÓ...

IN PIÚ CON QUESTI RENI DETERIORATI E LA DIALISI...
...NON ARRIVO NEMMENO A DARTI UN FIGLIO!

NON NE POSSO PROPRIO PIÚ...

NESSUNA NOVITÀ A PROPOSITO DEL TRAPIANTO?
SONO SEMPRE IN LISTA D'ATTESA. SONO TERRORIZZATA...

E SE FACCIO UN RIGETTO...
IN PIÚ QUALCUNO DEVE MORIRE PERCHÈ IO POSSA VIVERE NORMALMENTE
TU LO SAI CHE IO SONO COMPATIBILE.
TI POSSO DARE UN RENE
NO, TU NO! NO, NO!
NON VOGLIO ESSERRE RESPONSABILE....
È TROPPO DURO
ESSERE IN LISTA D'ATTESA NON TI GARANTISCE CHE AVRAI UN TRAPIANTO, MA PER ME E PER NOI È UNA SPERANZA!
TI HANNO DETTO CHE SE TUTTO VA BENE, POTREMMO AVERE DEI FIGLI
HO PAURA... HO PAURA DI MORIRE... HO PAURA DI VIVERE...
NON SO SE NE AVRÓ LA FORZA...
Biip Biip Biip
SI, PRONTO?
È L'OSPEDALE...
HANNO UN RENE....
SU, DAI FORZAAAA!!!
1
432

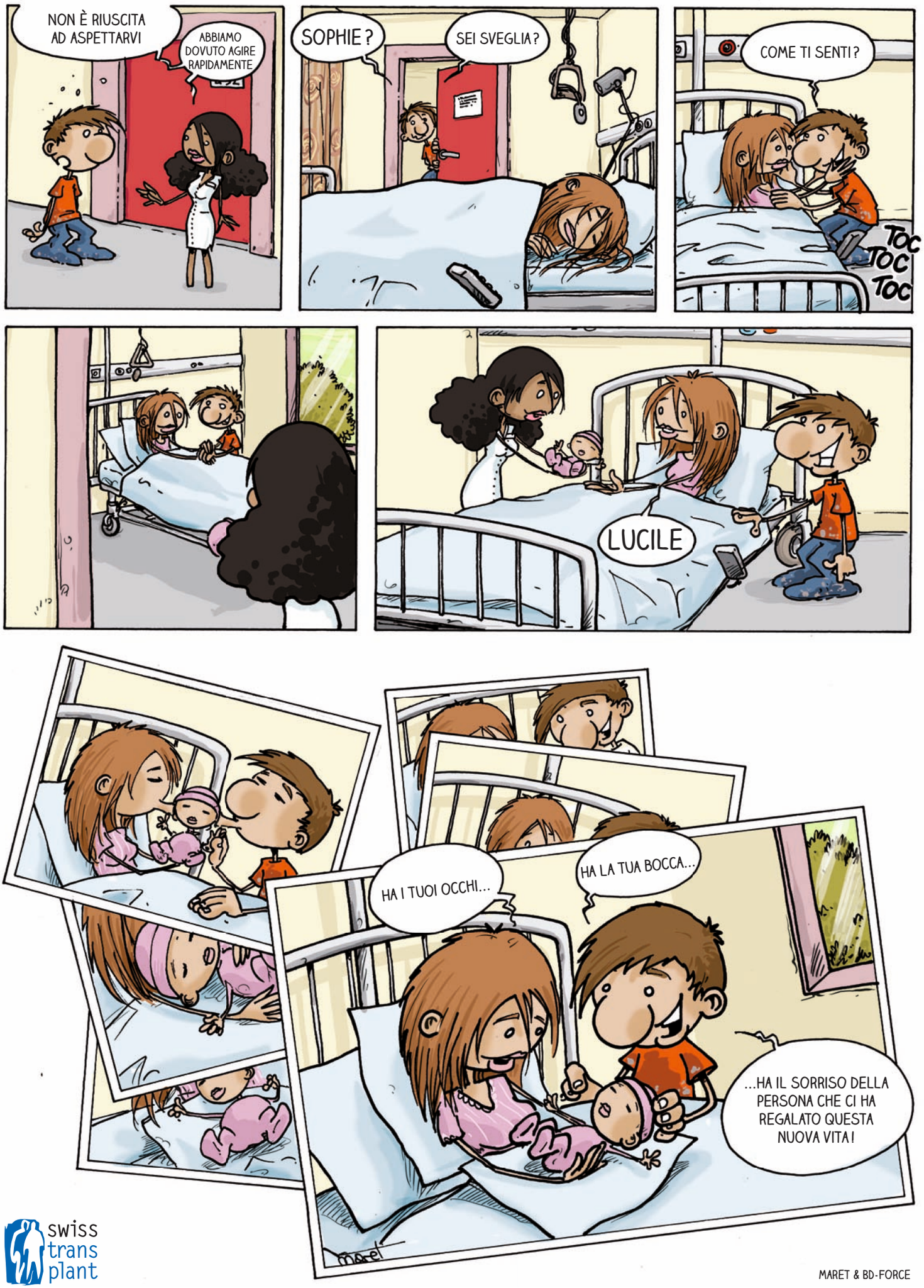

swiss trans plant

MARET & BD-FORCE