DuMouilla

Il secondo respiro

* Altri organi interessati: pancreas, intestino, seni paranasali, fegato e gli organi riproduttivi.

A 15 anni mi destreggio tra ricoveri in ospedale e domicilio.
Fibrosi cistica: malattia ereditaria ed incurabile.

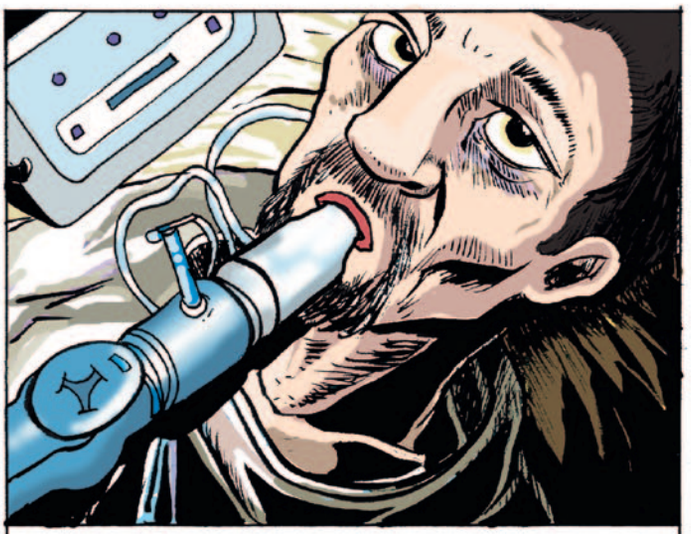

É il 2 aprile 2005 e ho appena compiuto 30 anni. La malattia ha mangiato poco a poco i miei polmoni. La morte incombe su di me. La sola e unica soluzione: il trapianto polmonare.

Il miracolo avviene la mattina del 4 aprile. Verso le nove, l'aspedale mi avverte che un organo mi aspetta.
L'operazione è un successo totale.

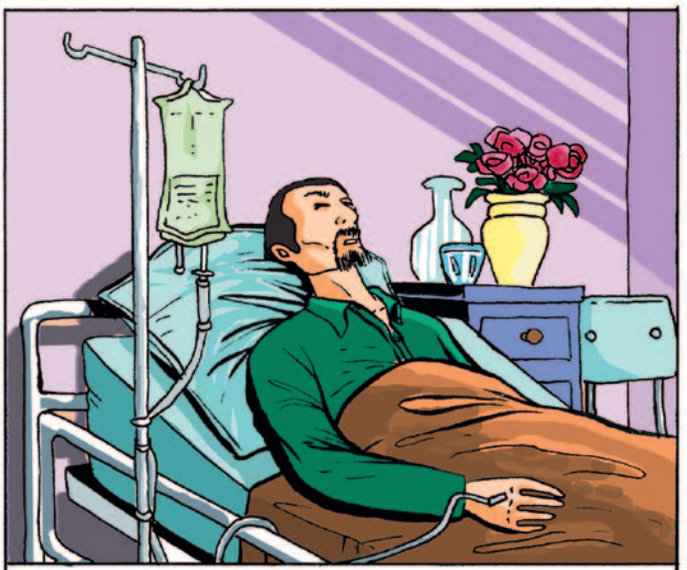

Il giorno dopo, il 5 aprile, mi risveglio con i polmomi di un'altra persona. Guarito e di nuovo in vita.

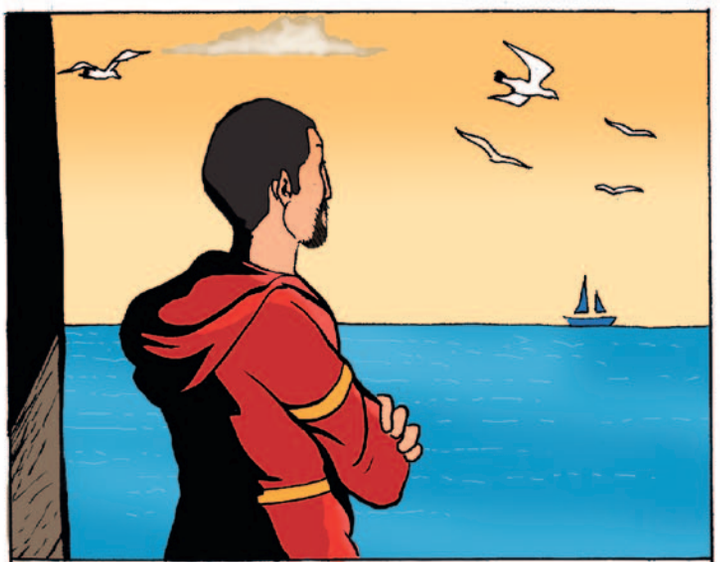

Da quel momento, tutti i giorni penso al mio donatore.
Questo sconosciuto così vivo dentro di me.

Lo sapevate che la donazioneè anonima?
Il ricevitore non conosce il suo donatore.

Però poco a poco è nato in me un bisogno viscerale di sapere chi era il mio donatore

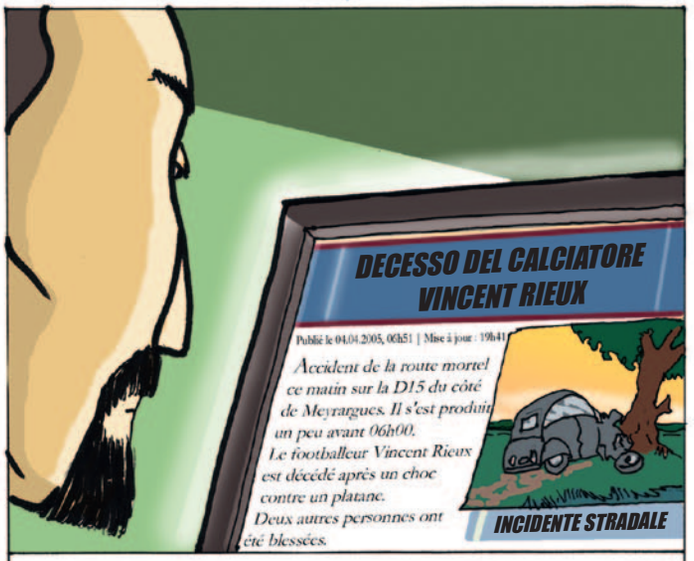

E così, ho avuto l'idea di consultare la stampa del 4 aprile data dell'arrivo dei miei polmoni.

Un caso? Una coincidenza? Il mio intuito mi ha suggerito che Vincent era il mio donatore... e ci ho creduto.

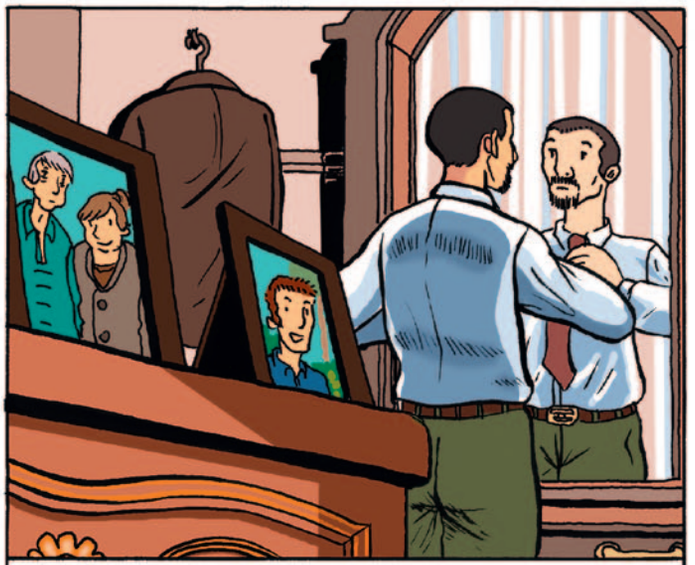

Grazie a internet, sono riuscito a procurarmi una sua fotografia. L'ho messa sul mio comodino accanto a quella dei miei genitori.

Per me è importante dargli un posto in seno alla mia famiglia e alla mia maniera gli offro una seconda vita.

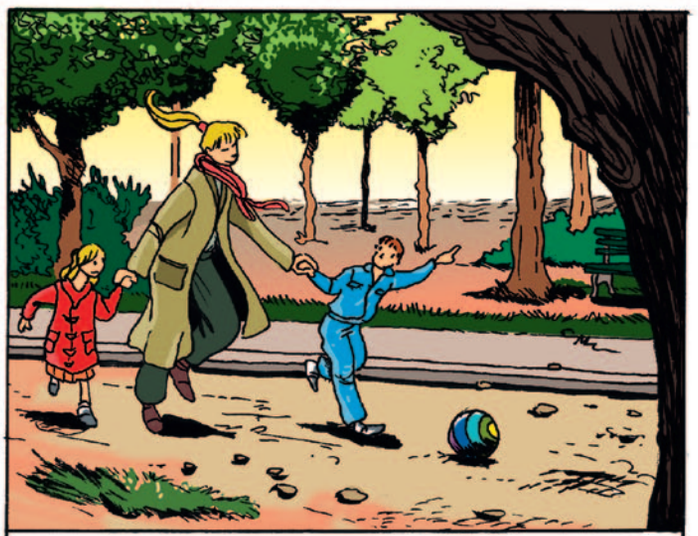

Avrei potuto fermarmi qui, ma mi sono informato sulla sua vita. Ho scoperto che Vincent era sposato e aveva due figli: un maschietto ed una femminuccia.

swiss trans plant

Dumouilla + BDforce

FINE